



***Uma rede a serviço do desenvolvimento
rural sustentável***

**Associação Brasileira das Entidades Estaduais
de Assistência Técnica e Extensão Rural**



Sistema Público de Assistência Técnica e Extensão Rural

- Competência concorrente:
União, Estados e
municípios
(Lei nº 8.171/1991)
- Entidades Estaduais com
escritórios locais
- Veículos, motos, barcos,
computadores, equipamentos de
comunicação





Orçamento

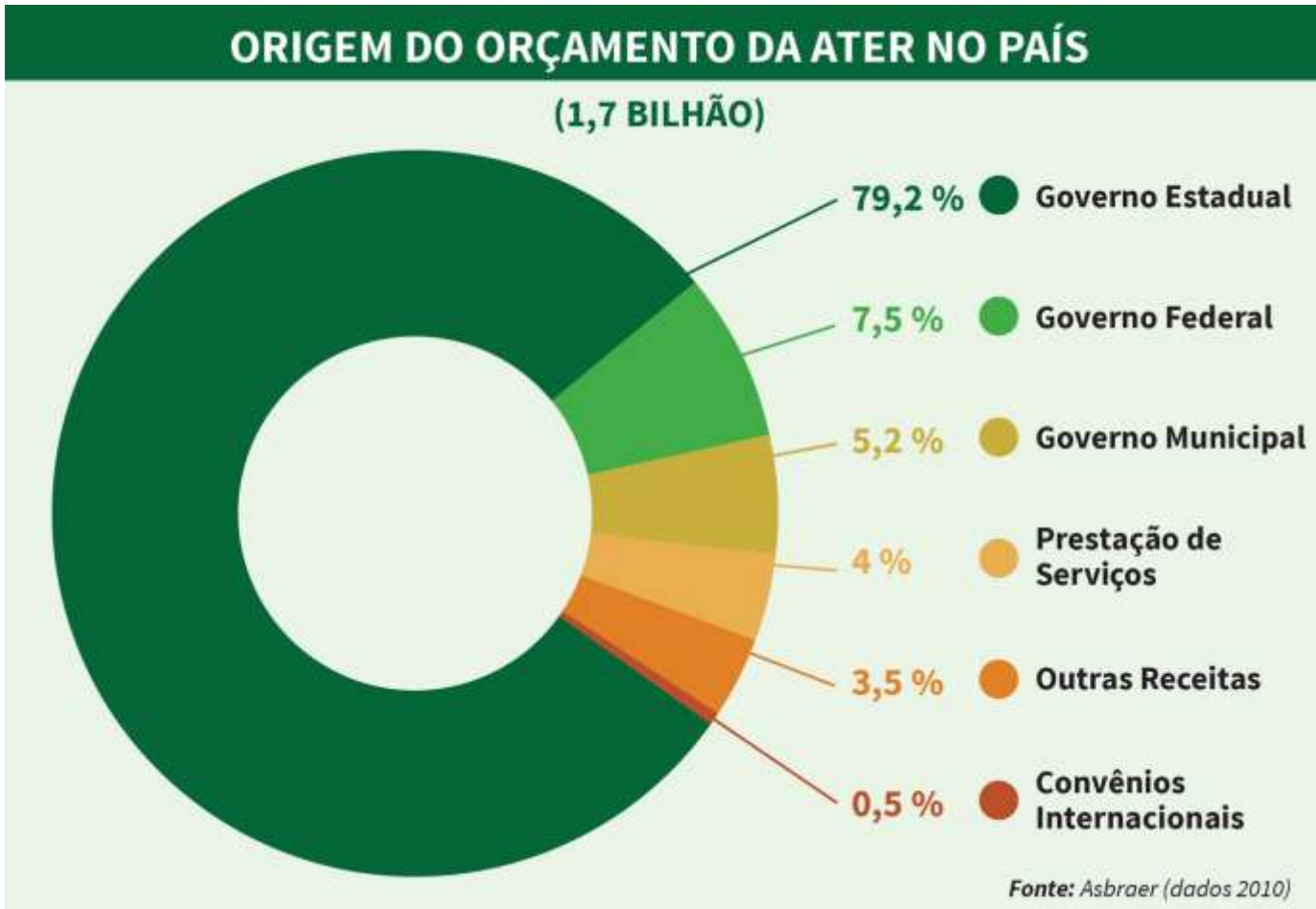

Papel rede Asbraer

Articulação de políticas públicas

1. Pronaf
2. PAA
3. PNAE
4. Habitação rural
5. Pobreza Rural – Brasil Sem Miséria
6. Energia elétrica
7. Água/saneamento
8. Saúde
9. Segurança alimentar e nutricional
10. Inovação tecnológica
11. Educação
12. Políticas para mulheres, jovens, idosos
13. Reforma Agrária
14. Infraestrutura, fomento e organização Rural





Um Serviço Essencial para a Sociedade

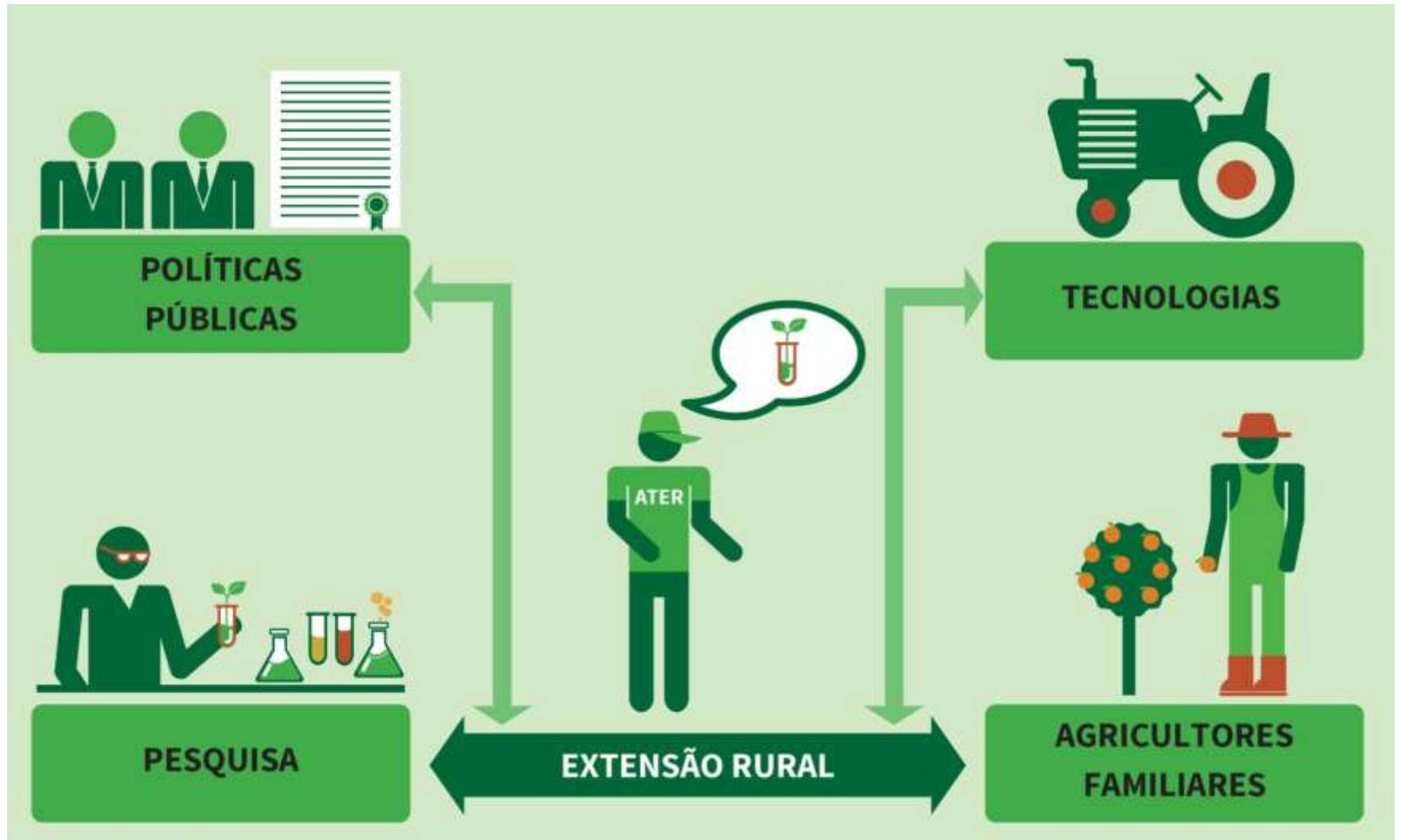



Diferentes Realidades

- Pequenas, médias e grandes propriedades
- Diversos povos e comunidades tradicionais
- Migrantes de outras localidades
- Produtores menos ou mais tecnificados
- Regiões com pior ou melhor logística



Divisão regional do Brasil

O que diferencia a rede Asbraer

Credibilidade

- Força da marca “EMATER”



O que diferencia a rede Asbraer

Capacidade de mobilização
16 mil Extensionistas no Campo



O que diferencia a rede Asbraer

Capilaridade

- 5.359 municípios (96% dos municípios do Brasil)
- São 2,3 milhões de Agricultores Familiares atendidos





*Uma rede a serviço do desenvolvimento
rural sustentável*

**Associação Brasileira das Entidades Estaduais
de Assistência Técnica e Extensão Rural**



Assistência Técnica e Extensão Rural:

integra e articula as principais políticas públicas do setor agropecuário.

APLICAÇÃO DE PRONAF

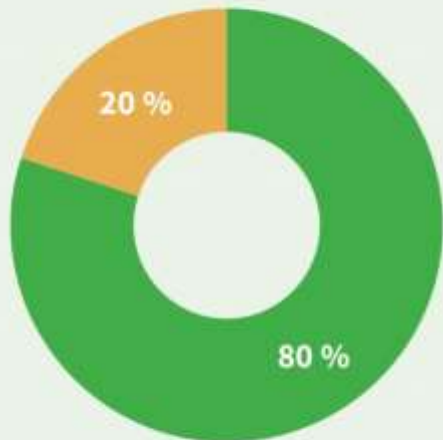

● ATER PÚBLICA ● OUTRAS

Fonte: Asbraer (dados 2010)

PROGRAMA DE AQUISIÇÃO DE ALIMENTOS (PAA)

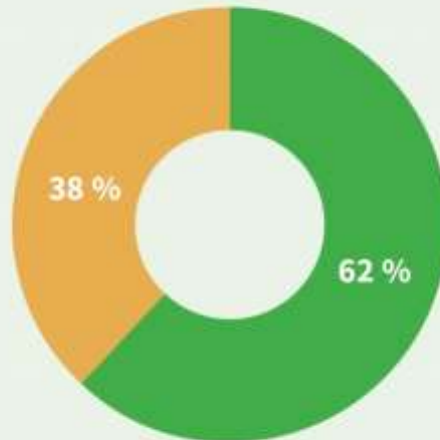

● COM ATER ● SEM ATER

Fonte: Asbraer (dados 2010)

PROGRAMA NACIONAL DE ALIMENTAÇÃO ESCOLAR (PNAE)

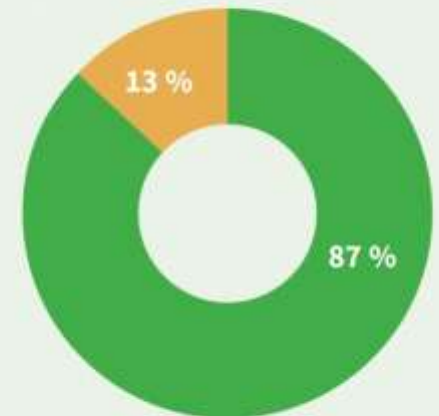

● COM ATER ● SEM ATER

Fonte: Asbraer (dados 2010)



RETORNO DA ATER

Valor da produção por hectare (R\$/ha)

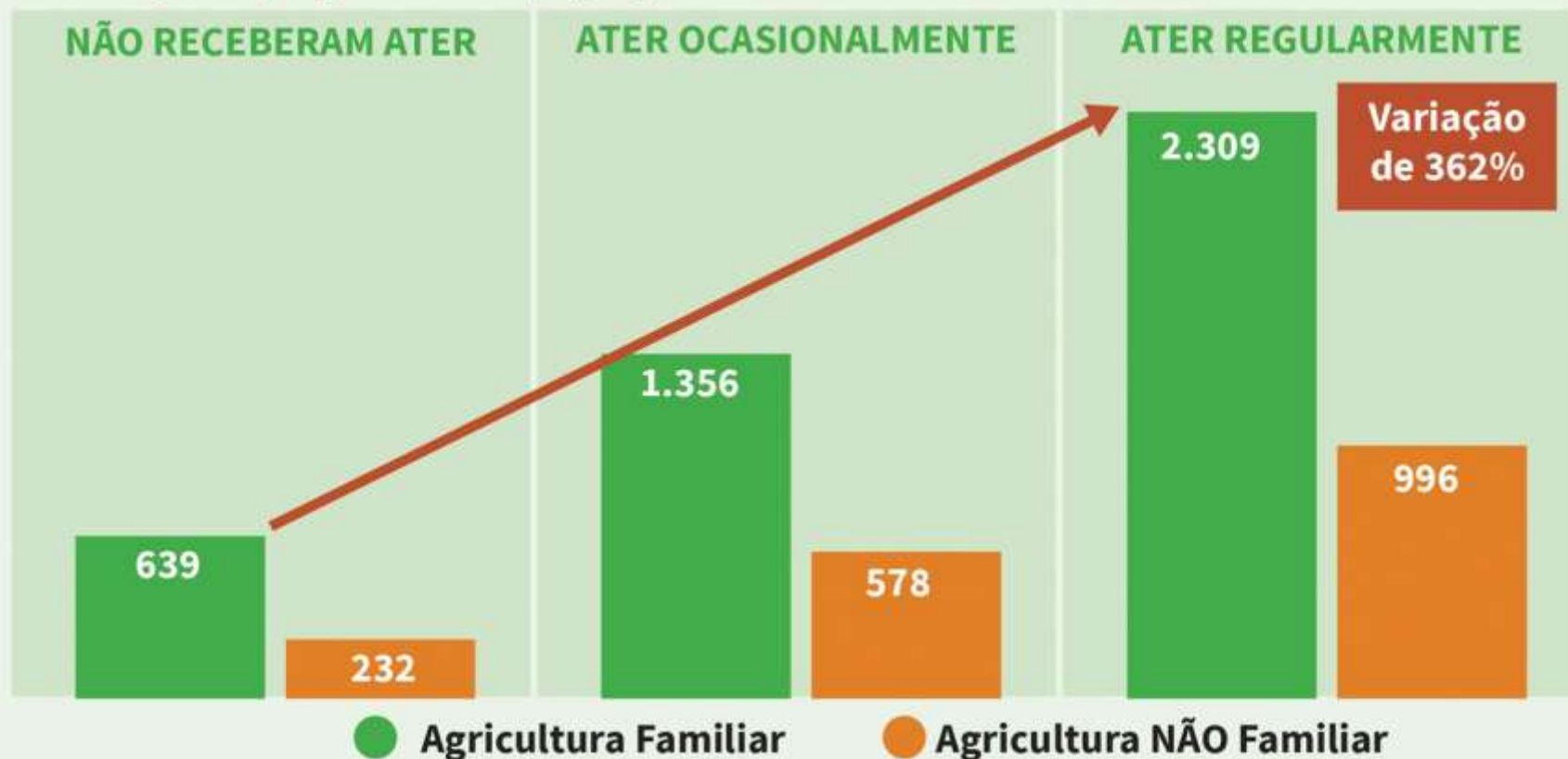

Fonte: Del Grossi, a partir de informações do Censo Agropecuário 2006. Valores em R\$ de junho / 2012 (IPCA)



Origem da Orientação Técnica

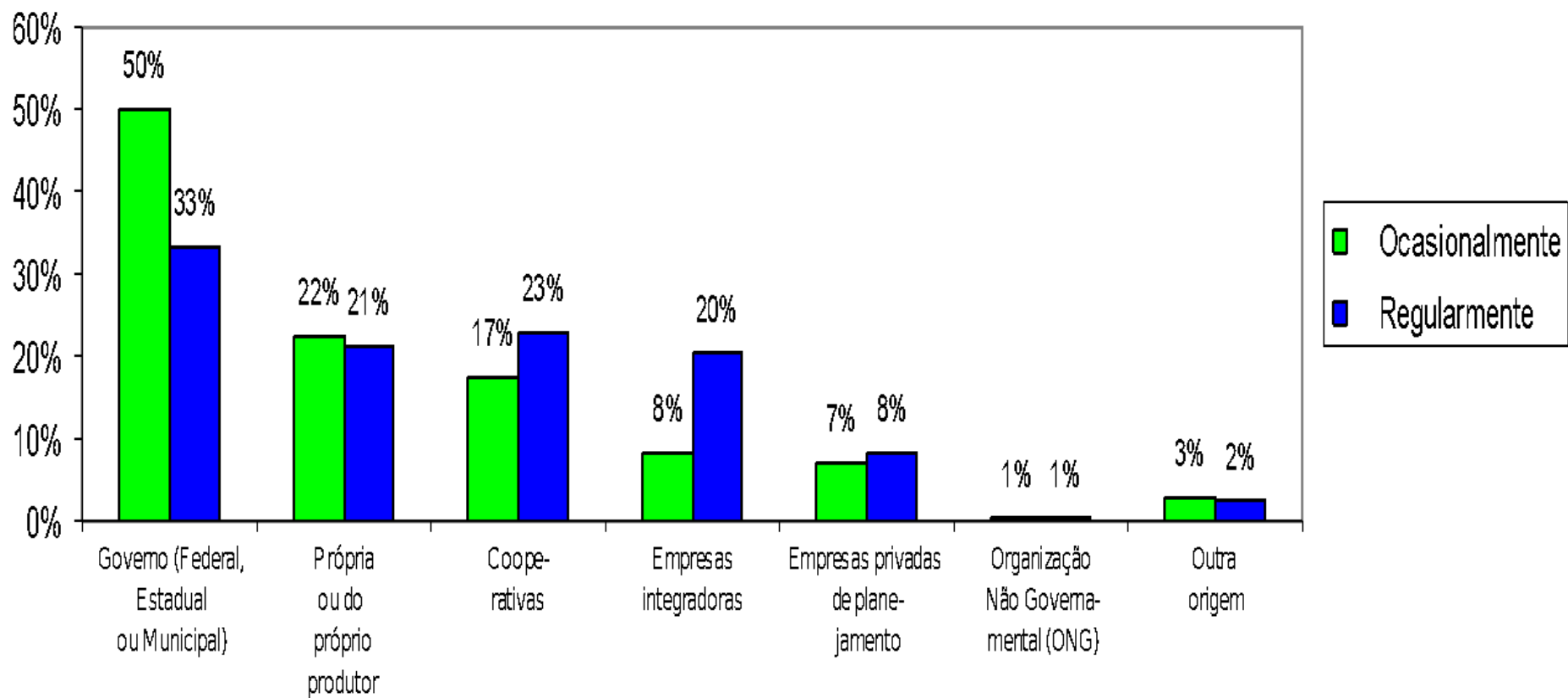

ANATER

Estabelecer relação diferenciada conforme prevê os Artigos da Lei 12.897: Art 1º§2º, VII, VII, XI; Art 19,II,§ único

Artigos do decreto 8252: Art 2º, VII, VIII, XI, Art 14, Art 18 § único





*Uma rede a serviço do desenvolvimento
rural sustentável*

**Associação Brasileira das Entidades Estaduais
de Assistência Técnica e Extensão Rural**

RESULTADOS NAS DIMENSÕES:

- **Produtiva**
- **Econômica**
- **Social**
- **Ambiental**
- **Tributária**





Obrigado!

presidente@asbraer.org.br

argileu.silva@emater.df.gov.br